

COMUNE DI CAMPOGALLIANO

Lavoro
PROPOSTA ACCORDO OPERATIVO
ai sensi dell'art.4 e dell'art.38 della L.R. 24/2017 - Ambito 30.44

AMPLIAMENTO AL FABBRICATO INDUSTRIALE ESISTENTE
POSTO IN VIA MORANDI n° 25

Soggetto Attuatore **IMMOBILIARE 5 srl**

Proprietà **IMMOBILIARE 5 srl**
P.IVA: 02038170367

SviluppoProgetto
Studio Ing. Roberto Bambini & co
ing. roberto.bambini@studioingbambini.it
ing. roberto.pizzari@studioingbambini.it
ing. samuele.carfiri@studioingbambini.it
ing. samuele.carfiri - samuele.carfiri@studioingbambini.it
via Barchetta, 6 - 41011 Campogalliano (MO) ITALY - p.a.iva 0339320367 tel. +39 059 525494 - fax. +39 059 520161
website: www.studioingbambini.it

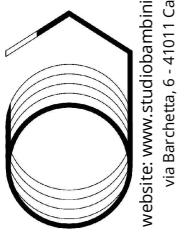

Timbro e Firma

Oggetto
PROGETTO
SCHEMA RETI DISTRIBUZIONE
ACQUA, GAS, CABINA ENEL
ILLUMINAZIONE PUBBLICA
FOGNATURA PUBBLICA

Tavola
Numero

i10

Scala

1:500

Nome File

Rev.	Data	Aggiornamenti
0	18/04/2019	ACCORDO OPERATIVO- PUA
1	30/08/2019	INTEGRAZIONE ACCORDO OPERATIVO- PUA
2	16/12/2019	INTEGRAZIONE COME RICHIESTA pec prot.12312 del 13/12/2019
3	20/02/2020	MODIFICHE COMMITATO URBANISTICO
4		
5		
6		
7		
8		

La presente tavola è di proprietà dello Studio Ing. Roberto Bambini & Co. ad esclusivo utilizzo della committenza. Usi diversi sono regolamentati dalle disposizioni normative sui diritti d'autore.

PLANIMETRIA SCHEMA RETI DI DISTRIBUZIONE

Scala 1:500

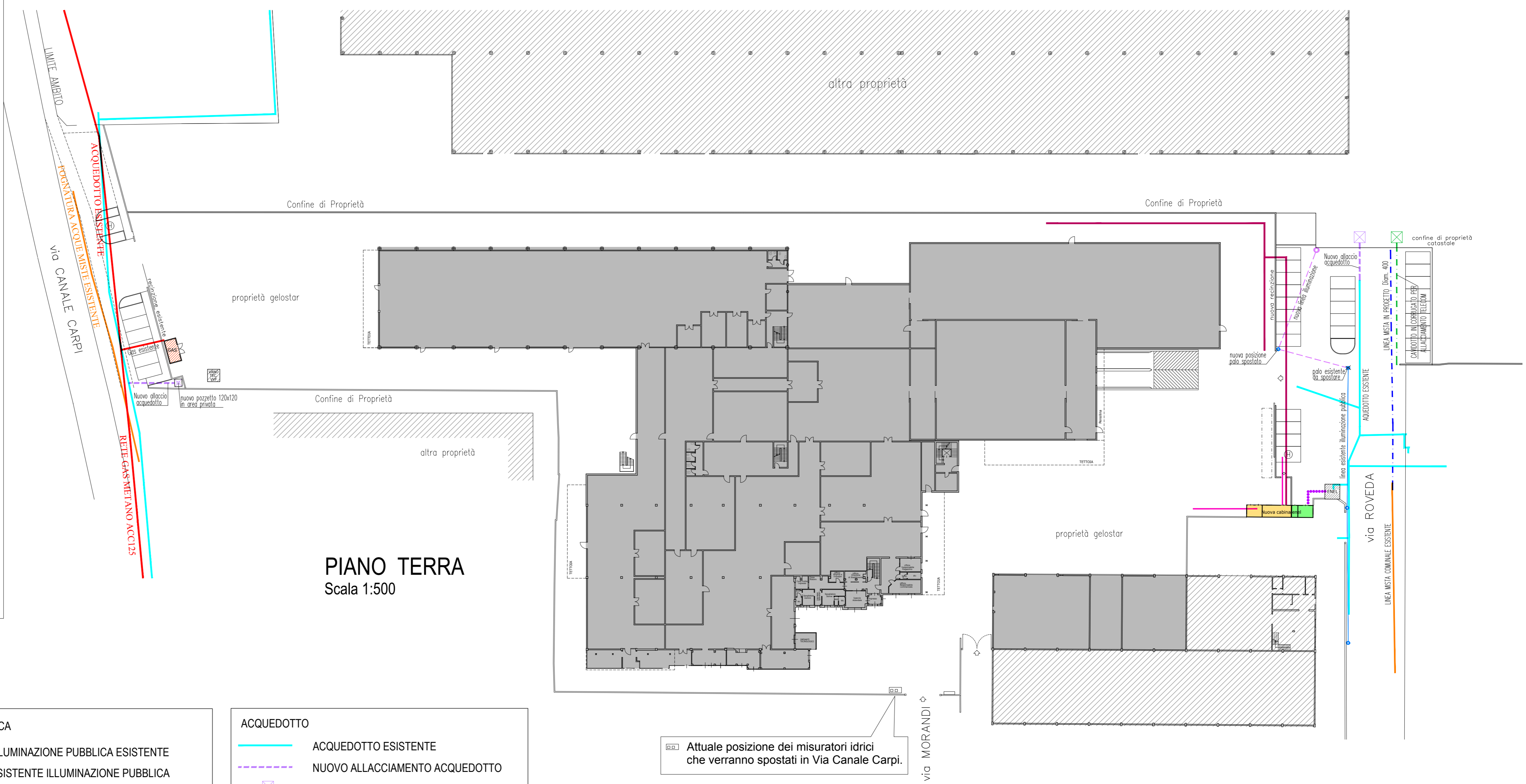

LEGENDA

GAS

- RETE GAS METANO ESISTENTE
- CABINA GAS METANO ESISTENTE

ENERGIA

- CABINA ENEL ESISTENTE
- NUOVO ALLACCIAMENTO RETE ELETTRICA
- NUOVA CABINA ENEL ad uso PRIVATO
- NUOVA CABINA ENEL ad uso PUBBLICO
- ALLACCIAMENTO PE
- CAVIDOTTI PER PPE

ILLUMINAZIONE PUBBLICA

- LINEA ILLUMINAZIONE PUBBLICA ESISTENTE
- PALO ESISTENTE ILLUMINAZIONE PUBBLICA
- PALO ESISTENTE DA SPOSTARE
- NUOVO ALLACCIAMENTO ILLUMINAZIONE PUBBLICA
- NUOVO PALO ILLUMINAZIONE PUBBLICA

FOGNATURE

- NUOVA FOGNATURA MISTA
- LINEA MISTA ESISTENTE

ACQUEDOTTO

- ACQUEDOTTO ESISTENTE
- NUOVO ALLACCIAMENTO ACQUEDOTTO
- NUOVO POZZETTO CONTATORE 120x120 PER CONTENIMENTO TUTTI I MISURATORI ACQUEDOTTO A SERVIZIO DELLA DITTA

TELECOM

- NUOVO CAVIDOTTO
- POZZETTO DI RACCORDO 80x80

Attuale posizione dei misuratori idrici che verranno spostati in Via Canale Carpi.